

MARIA-CHAPDELAINÉ
UNE NATURE GÉNÉREUSE
POUR PARTAGER L'AVENIR

LANCEMENT DE L'OPÉRATION GUÉRITÉE

**Enquête de destination du
bois non transformé qui
quitte quotidiennement la
MRC Maria-Chapdelaine**

**Dolbeau-Mistassini,
mercredi, le 24 octobre 2007**

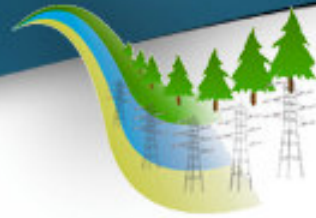

MARIA-CHAPDELAINÉ
UNE NATURE GÉNÉREUSE
POUR PARTAGER L'AVENIR

Plan de la présentation

- L'opération guérite, c'est quoi ?
- L'opération guérite, c'est qui ?
- L'opération guérite, pourquoi ?
- L'opération guérite, c'est où ?
- L'opération guérite, c'est quand ?
- L'opération guérite, comment ?
- L'exportation du bois de Maria-Chapdelaine non transformé

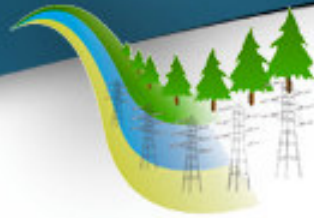

MARIA-CHAPDELAINÉ
UNE NATURE GÉNÉREUSE
POUR PARTAGER L'AVENIR

L'OPÉRATION GUÉRITÉ, C'EST QUOI ?

C'est une enquête sur les quantités et la destination du bois non transformé qui quitte chaque jour la MRC Maria-Chapdelaine.

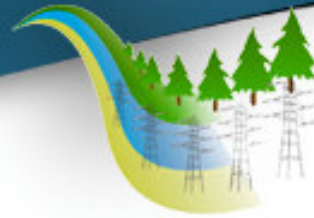

MARIA-CHAPDELAINÉ
UNE NATURE GÉNÉREUSE
POUR PARTAGER L'AVENIR

L'OPÉRATION GUÉRITÉ, C'EST QUI ?

Dans le cadre de la campagne Maria-Chapdelaine, une nature généreuse pour partager l'avenir, le Comité papetière Maria-Chapdelaine organise cette activité avec des bénévoles de la communauté.

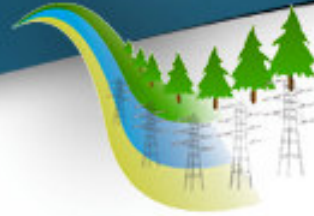

MARIA-CHAPDELAINÉ
UNE NATURE GÉNÉREUSE
POUR PARTAGER L'AVENIR

L'OPÉRATION GUÉRITE, POURQUOI ?

C'est une opération de sensibilisation sur les conséquences de l'exportation massive de bois non transformé en dehors de la MRC Maria-Chapdelaine.

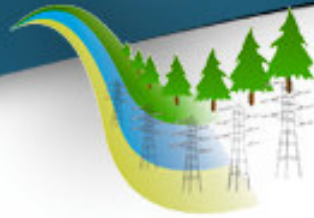

MARIA-CHAPDELAINÉ
UNE NATURE GÉNÉREUSE
POUR PARTAGER L'AVENIR

L'OPÉRATION GUÉRITE, C'EST OÙ ?

- **Route 169 à la hauteur de l'Île du repos (Péribonka)**
- **Croisement de la rue Du Rocher avec le rang 4 (Normandin)**
- **Route 169, devant le site de Démo Forêt (Dolbeau-**

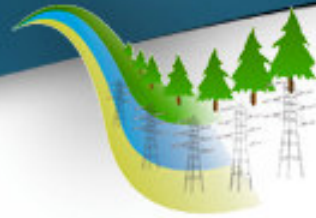

MARIA-CHAPDELAINÉ
UNE NATURE GÉNÉREUSE
POUR PARTAGER L'AVENIR

L'OPÉRATION GUÉRITÉ, C'EST QUAND ?

**De 10h00 à 15h00,
le 24 octobre 2007.**



MARIA-CHAPDELAINE
UNE NATURE GÉNÉREUSE
POUR PARTAGER L'AVENIR

L'OPÉRATION GUÉRITE, COMMENT ?

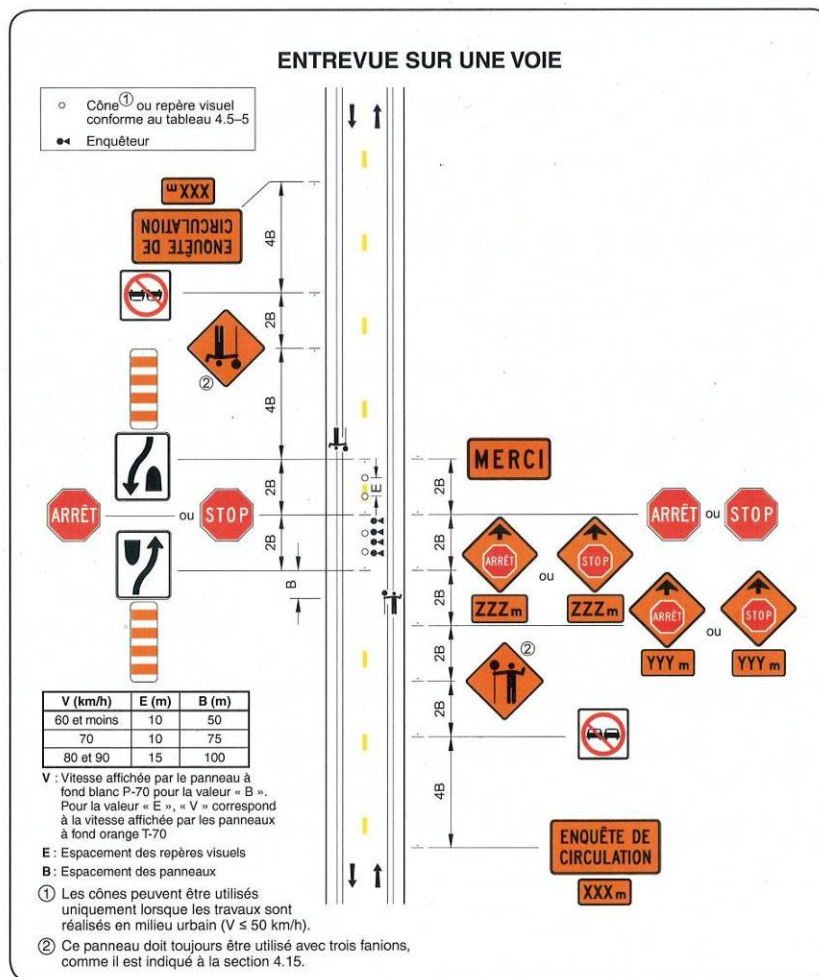



L'OPÉRATION GUÉRITE, COMMENT ?

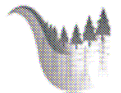

MARIA-CHAPDELAINE
Doit assurer son avenir !

00000

AUTORISATION D'EXPORTATION D'EMPLOIS DE LA MRC MARIA-CHAPDELAINE (Projets de destination de bois)

À TOUTS LES 40 CAMIONS DE BOIS ROND, C'EST UN EMPLOI D'USINE À TEMPS PLEIN QUE MARIA-CHAPDELAINE LAISSE PARTIR !

SITE DE COMPTAGE: LA FRIÈCHE ÎLE DU REPOS CHATE À L'OURS

DATE:

JOUR	MOIS	ANNÉE	HEURE:
2	4	10	2007

PRODUIT FORESTIER NON TRANSFORMÉ DANS LA MRC MARIA-CHAPDELAINE

<input type="checkbox"/> SEPM	_____ Tonnes @ 60 \$ / tonne = \$ _____
<input type="checkbox"/> SOULEAU / TREMBLE	_____ Tonnes @ 45 \$ / tonne = \$ _____
<input type="checkbox"/> COREAUX	_____ Tonnes @ 135 \$ / tonne = \$ _____
<input type="checkbox"/> ÉCORCE	_____ Tonnes @ 0 \$ / tonne = \$ _____
<input type="checkbox"/> SCIERES	_____ Tonnes @ 35 \$ / tonne = \$ _____
<input type="checkbox"/> PLANURES	_____ Tonnes @ 40 \$ / tonne = \$ _____
<input type="checkbox"/> AUTRE: _____	_____ Tonnes @ _____ \$ / tonne = \$ _____

<p>PROVENANCE</p> <p><input type="checkbox"/> FORÊT</p> <p><input type="checkbox"/> CHEMIN DES PASSES</p> <p><input type="checkbox"/> CHEMIN DE BOWATER</p> <p><input type="checkbox"/> CHEMIN DE GRANDVILLE</p> <p><input type="checkbox"/> AUTRE: _____</p> <p><input type="checkbox"/> USINE (NOM) _____</p> <p><input type="checkbox"/> AUTRE (FORÊT PRIVÉE) _____</p>	<p>TRANSPORTEUR</p> <p><input type="checkbox"/> TRANSPORT DOUCET</p> <p><input type="checkbox"/> SERVICE DE SCIERIE GRANDVILLE</p> <p><input type="checkbox"/> TRANSPORT DUFOUR & FRÈRES</p> <p><input type="checkbox"/> COOP. DE CAMIONNAGE DE ST-FÉLICIEN</p> <p><input type="checkbox"/> TRANSPORT RÉJEAN MATHIEU</p> <p><input type="checkbox"/> AUTRE: _____</p> <p style="text-align: center;">_____ Signature du camionneur</p>
---	---

LE 24 OCTOBRE 2007 PAR:  M. Gilbert Goulet
Préfet de la MRC Maria-Chapdelaine

"Maria-Chapdelaine doit assurer son avenir !"
Consultez le reste de la campagne sur www.cldmaris.qc.ca

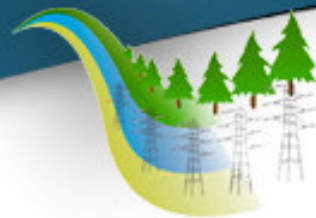

MARIA-CHAPDELAINÉ
UNE NATURE GÉNÉREUSE
POUR PARTAGER L'AVENIR

L'EXPORTATION DU BOIS DE MARIA-CHAPDELAINÉ NON TRANSFORMÉ

**1 000 000 M³ de résineux / an
(40% de la récolte)**

- 26 650 camions/an ou 73 par jour
- Valeur de 60 millions \$/an
- Un volume suffisant pour générer 680 emplois en usine de transformation ailleurs

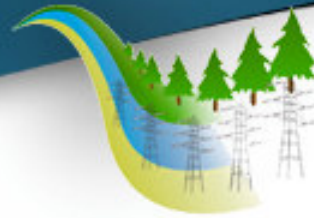

MARIA-CHAPDELAINÉ
UNE NATURE GÉNÉREUSE
POUR PARTAGER L'AVENIR

L'EXPORTATION DU BOIS DE MARIA-CHAPDELAINÉ NON TRANSFORMÉ

**300 000 M³ de feuillus / an
(100% de la récolte)**

- 8 000 camions/an ou 22 par jour
- Valeur de 13,5 millions \$/an
- Un volume suffisant pour générer 156 emplois en usine de transformation ailleurs

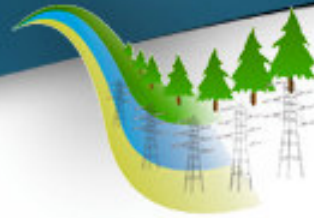

MARIA-CHAPDELAINÉ
UNE NATURE GÉNÉREUSE
POUR PARTAGER L'AVENIR

L'EXPORTATION DU BOIS DE MARIA-CHAPDELAINÉ NON TRANSFORMÉ

1 300 000 M³ au total / an
(46,5% de la récolte)

- 34 650 camions/an ou 95 par jour
si bout à bout = 720 km de long
- Valeur de 73,5 millions \$/an
soit 1,4 million \$ par semaine
- 830 emplois en usine de transformation ailleurs
2,3 emplois en usine par jour



Période de questions